300€
Frühbucherrabatt bis zum
23. August 2023

15. Jahrestagung

CLP

www.chem-academy.com

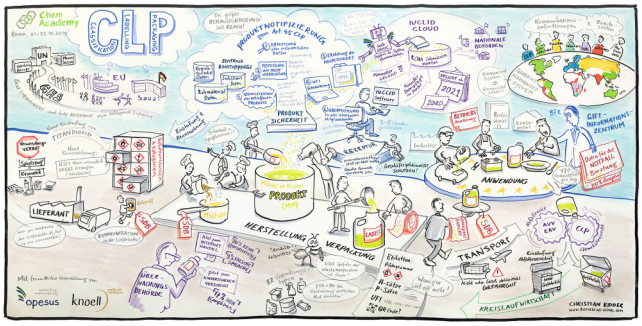

Graphic Recording der Fachtagung CLP 2019

Themenschwerpunkte dieser Veranstaltung

- CLP-Revision
- GHS weltweit
- Die EU-Chemikalienstrategie und Arbeitsschutz
- Circular Economy
- Schwerpunkte der Marktüberwachung

Mit freundlicher Unterstützung von

knoell worldwide registration

Mit Fachbeiträgen folgender Institutionen und Unternehmen

- Nicolaj Heuer, Bundesanstalt für Arbeitsschutz und Arbeitsmedizin (BAuA)
- Nicoletta Godas, Bundesanstalt für Arbeitsschutz und Arbeitsmedizin (BAuA)
- Dr. Raimund Weiß, Bundesanstalt für Arbeitsschutz und Arbeitsmedizin (BAuA)
- Sibylle Wursthorn, Ministerium für Umwelt, Klima und Energiewirtschaft Baden-Württemberg
- Dr. Uwe Licht-Klagge, Staatliches Gewerbeaufsichtsamt Hannover

- Dr. Sebastian Pfeiffer, Bundesinstitut für Risikobewertung BfR
- Sabine Schultes, Dangerous Goods Assessment & Consulting
- Dr. Rena Klose, knoell Germany GmbH
- Martin Ahlhaus, Produktkanzlei
- Dr. Olaf Kropp, SAM Sonderabfall-Management-Gesellschaft Rheinland-Pfalz mbH
- Dr. Birgit Stöffler, TU Darmstadt
- Andree Heinrich, Bayer AG
- Sabine Hausmann, Fuchs SE
- Marco Borgmann, Follmann Chemie GmbH

23. und 24. Oktober 2023
Bonn und online

Eine Veranstaltung der
Chem Academy

www.chem-academy.com/clp

Montag, 23. Oktober 2023

8.30 Empfang mit Kaffee und Tee
Ausgabe der Tagungsunterlagen

8.55
Eröffnung des ersten Tages durch
Dr. Björn Nehls, Managing Director, Chem-Academy
und die Vorsitzende,
Sabine Schultes, Dangerous Goods Assessment & Consulting

9.00
Die Revision der CLP-Verordnung
- Zielsetzungen der EU-Kommission zur überarbeiteten CLP-Verordnung
- Wesentliche Änderungen und Fristen
- Die neuen Gefahrenklassen
- Änderungen bei Einstufung und Kennzeichnung
- Die CLP-Verordnung und weitere Regelungsbereiche: Welche Auswirkungen haben die Änderungen?

Nicolaj Heuer, Bundesanstalt für Arbeitsschutz und Arbeitsmedizin (BAuA), Bundesstelle für Chemikalien

9.45
Die Einführung neuer Gefahrenklassen aus rechtlicher Sicht
- Die CLP-Verordnung im Kontext des Gemeinschaftsrechts
- Vorgaben und Anforderungen an Änderungen von Verordnungen
- Wie sind die Inkonsistenzen zwischen GHS und CLP aufzulösen?
- Rechtssicherheit und Rechtsschutzmöglichkeiten der Industrie
- Eckpunkte zur Verbesserung einer risikobasierten Chemikalienregulierung

Martin Ahlhaus, Partner, Produktkanzlei

10.30 Networking und Kaffeepause

11.00
Herausforderungen im Kontext der CLP-Revision
- Die CLP-Revision im Kontext der EU-Chemikalienstrategie
- Umsetzung von neuen Gefahrenklassen
- Anforderungen an das Labelling
- Das Spektrum an weiteren Aufgaben: CLP und GHS
- Wo sind Vereinfachungen denkbar?

Sabine Hausmann, Head of Global EH&S, Fuchs SE

11.45
Harmonie oder Disharmonie: Wo stehen wir bei GHS weltweit, und wohin entwickelt sich die CLP-VO?
- UN-GHS: Update zum globalen Implementierungsstatus
- Wo stehen wir bei der Harmonisierung: Wie universell sind Daten unter GHS und CLP in globalen Lieferketten einsetzbar?
- Aktuelle Änderungen in CLP: neue Gefahrenklassen, Änderungen bei der Kennzeichnung
- Welche praktischen Hürden und welche Lösungsansätze ergeben sich?

Dr. Rena Klose, Chemicals & Product Safety, knoell Germany GmbH

12.30 Gemeinsames Mittagessen

14.00
GHS: Stand der Umsetzung(en) im globalen Kontext
- Building Blocks und ihre jeweilige Entwicklung
- Kernfragen zur wechselseitigen Anerkennung von Studien
- Ausgewählte Märkte außerhalb Europas und aktueller Sachstand
  - USA, Kanada
  - Mercosur: Chemikalienregulierung in Südamerika
  - EAWU: Was tut sich in den Staaten der Eurasischen Wirtschaftsunion?
  - Türkei: KKDIK und GHS
  - Korea

Andree Heinrich, GHS-Experte, Bayer AG

14.45
Marktüberwachung von CLP und verwandten Regelwerken im föderalen System
- Initiativen und Ziele des „level playing fields“ auf Ebene der EU
- Erkenntnisse aus den REF-Projekten
- Herausforderungen bei Online-Handel und Importen
- Verzahnte Regelwerke und welche Erwartungen an die Compliance die Behörden stellen
- Der Sanktionsrahmen in der Verwaltungspraxis

Sibylle Wursthorn, Ministerium für Umwelt, Klima und Energiewirtschaft Baden-Württemberg

15.30 Networking und Kaffeepause

16.00
Marktüberwachung: Beobachtungen der Gewerbeaufsicht
- Im Spiegel des Vollzugs: Chemikalienrecht unter Anwendung des Produktsicherheitsrechts
- Aktueller Sachstand nach der Pandemie: laufende Verfahren und Aussichten
- Aktivitäten im Rahmen der REF-Projekte
- Risikoabschätzung zur Steuerung von Marktüberwachungsaktivitäten
- Absehbare Überwachungsschwerpunkte am Beispiel Niedersachsen

Dr. Uwe Licht-Klagge, Abteilungsleiter, Staatliches Gewerbeaufsichtsamt Hannover

16.45 Zusammenfassung durch die Vorsitzende

17.00 Ende des ersten Tages

18.00 Abendveranstaltung

Im Anschluss an das offizielle Programm lädt die Chem-Academy alle Referenten und Teilnehmenden zu einem gemeinsamen Imbiss mit Getränken ein. Lassen Sie die Eindrücke des Tages gemütlich ausklingen. Nutzen Sie die ungezwungene Atmosphäre, um wertvolle Kontakte zu vertiefen

Dienstag, 24. Oktober 2023

8.55
Eröffnung des zweiten Tages durch die Vorsitzende
Sabine Schultes, Dangerous Goods Assessment & Consulting

9.00
Substitution von Gefahrstoffen und ihre Grenzen
- Welcher Handlungsbedarf bzgl. Substitution ergibt sich aus (der kommenden Novelle) der GefStoffV 2023?
- Wie beeinflussen Kennzeichnungsänderungen die Substitution?
- Wie lassen sich „regrettable substitutions“ vermeiden?

Dr. Birgit Stöffler, CIH, Sicherheitsingenieurin bei Merck KGaA, Sachverständige im Ausschuss für Gefahrstoffe, Lehrbeauftragte an der TU Darmstadt

9.45
Neuerungen im Bereich Gefahrgut
- Stand der Harmonisierung von GHS/CLP und Transport
- Unfälle mit Gefahrgut
  - Was man daraus lernen kann und muss
  - Wann und wie es umgesetzt wird
- Entwicklungen und Herausforderungen
- Neuerungen auf Ebene der UN
- Schwerpunkt Transport
- Ein Seitenblick auf die Herausforderungen im betrieblichen Alltag
- Plastikpellets

Sabine Schultes, Dangerous Goods Assessment & Consulting

10.30 Networking und Kaffeepause

11.00
Änderungen des Anhangs II der REACH-Verordnung – das Sicherheitsdatenblatt
- Beobachtungen zum SDB nach Inkrafttreten der Änderungen
- Welche Abschnitte des SDB sind angepasst worden bzw. müssen angepasst werden?
- Erforderliche Informationen zu endokrinschädlichen Eigenschaften
- Ein kritischer Blick auf die Sachkunde der Ersteller von SDB
- Fragen an das Helpdesk der BAuA

Dr. Raimund Weiß, Bundesanstalt für Arbeitsschutz und Arbeitsmedizin (BAuA), Bundesstelle für Chemikalien

11.45
Art. 45 CLP-VO in der Umsetzung
- Regulatorische Anforderungen an die Meldungen an die Giftinformationszentren
- Stand der Umsetzung in der EU: ECHA und die nationalen Behörden im Zusammenspiel
- Die Revision der CLP-Verordnung: Änderungsvorschläge zu Anhang VIII/Art. 45
- Technische Grundlagen
- Die vereinfachte Produktmitteilung im PCN-Format
- Was ist beim Rebranding zu beachten?

Dr. Sebastian Pfeiffer, Fachgruppe Expositionsbewertung von gefährlichen Produkten Abteilung Exposition, Bundesinstitut für Risikobewertung BfR

12.30 Gemeinsames Mittagessen

13.45
Aktuelle Entwicklungen der EU-Chemikalienpolitik und Auswirkungen auf den Arbeitsschutz
- Rahmenbedingungen, Strategie und Initiativen – Zielkonflikte inklusive
- Anwendungssichere Chemikalien und Produkte
- Mehr Information für mehr Transparenz – Sicherheitsdatenblatt, Ökodesign-VO und der digitale Produktpass
- Veränderungen, Herausforderungen und Erwartungen an die Kommunikation in den Lieferketten
- Chancen und Herausforderungen für den Arbeitsschutz in der EU

Nicoletta Godas, Fb4 Gefahrstoffe und Biostoffe, Bundesanstalt für Arbeitsschutz und Arbeitsmedizin (BAuA)

14.30
Kreislaufwirtschaft und Chemikalienrecht
- Schnittstelle Ökodesign von Produkten
  - Circular Economy
  - Herstellerverantwortung
- Schnittstelle Abfallentstehung und Abfalleinstufung
  - Abfall
  - Nebenprodukt
  - Erzeuger
  - Gefährlichkeit von Abfällen
- Schnittstelle Abfallentsorgung
  - Anforderungen
  - Ende der Abfalleigenschaft

Dr. Olaf Kropp, Geschäftsführer, SAM Sonderabfall-Management-Gesellschaft Rheinland-Pfalz mbH

15.15 Networking und Kaffeepause

15.45
Die Produktsicherheit: Digitalisierung, Chemikalienstrategie, CLP
- Auswirkungen der EU- Chemikalienstrategie auf das Aufgabenfeld Produktsicherheit
- Digitalisierung: Aufwände, Nutzen, Synergien
  - Digitales SDB
  - Digitaler Produktpass Was steht im VO-Entwurf (Ausnahme Bauprodukte)?
- Herausforderungen bei der Produktentwicklung und dem Austausch von Rohstoffen
- Taxonomie: Welche Kriterien sind zu erfüllen?

Marco Borgmann, Umwelt + Sicherheit - Gruppenleiter Produktsicherheit, Follmann Chemie GmbH

16.30 Zusammenfassung durch die Vorsitzende

16.45 Ende der Jahrestagung

Chem Academy

Sponsoren

knoell ist ein Dienstleister, der Sie in allen Phasen der Registrierung unterstützt, von der Planung bis zur Markteinführung Ihres Produktes und darüber hinaus. Unsere Aufgabe ist es sicherzustellen, dass Ihre Produkte den jeweils aktuellsten regulatorischen Anforderungen entsprechen – nicht nur in Europa, sondern auf allen Kontinenten. **knoell** wurde 1996 gegründet und bietet globale Unterstützung in den Bereichen Biozide, Chemikalien, Kosmetika, Pflanzenschutz und Düngemittel, Lebensmittelkontaktmaterialien, Medizinprodukte und Veterinärpharmaka. Unsere Stärke ist es, dort zu sein, wo es darauf ankommt: Mit Standorten in Europa, Asien, Nord- und Südamerika und einem umfangreichen Netzwerk von Kooperationspartnern verbinden wir globales Know-how mit lokaler Erfahrung und interkultureller Kompetenz.

Ihr Kontakt: Dr. Michael Cleuvers, Director Products and Markets, T.: +49 621-718858-0, E: info@knoell.com
knoell Germany GmbH, Konrad-Zuse-Ring 25, 68163 Mannheim, Germany

Sponsoring

Nutzen Sie unsere Veranstaltung, um Ihr Unternehmen, Ihre Lösungen und Dienstleistungen zu präsentieren und neue Kontakte zu knüpfen. Wir bieten Ihnen eine Vielzahl von Möglichkeiten, sich als Aussteller, Sponsor oder mit einem inhaltlichen Beitrag einzubringen.

Wir freuen uns auf Ihre Kontaktaufnahme!

Dr. Björn Nehls
Managing Director
+49 (0) 33 38 75 157 0
bjoern.nehls@chem-academy.com

Graphic Recordings

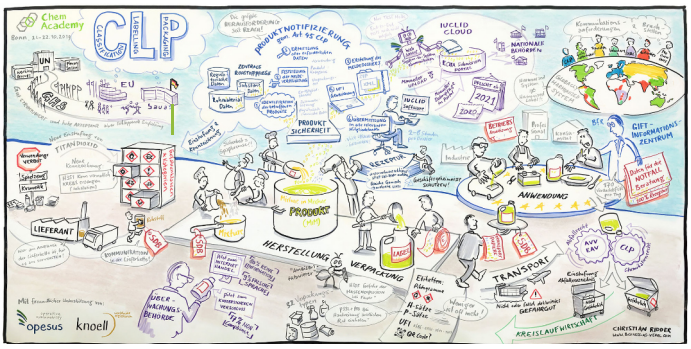

Graphic Recording der Fachtagung **CLP 2019**

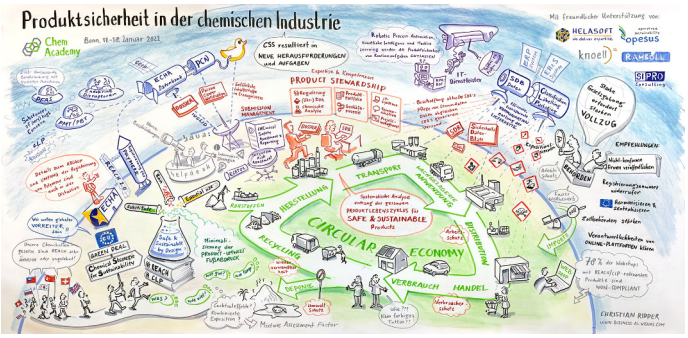

Graphic Recording der Fachtagung **Produktsicherheit in der chemischen Industrie 2022**

Gruppenrabatt

In Ihrem Unternehmen gibt es mehrere Interessenten für unsere Veranstaltung? Melden Sie gleichzeitig zwei oder mehr Personen für mindestens zwei Tage an und sparen Sie jeweils 4**00€** ab dem zweiten Teilnehmer.

Veranstaltungshinweise

Seminar **Neuerungen bei CLP und GHS**
11. und 12. September 2023, Frankfurt und online

7. Jahrestagung **Chemikalienregulierung in Non-EU**
6. und 7. November 2023, Berlin und online

Seminar **Regulatorische Toxikologie**
13. und 14. November 2023, Bonn und online

Seminar **Biozid-Produkte**
13. und 14. November 2023, Bonn und online

Wir über uns

Ihre Netzwerkplattform für die chemische und pharmazeutische Industrie. Die Chem-Academy recherchiert, konzipiert und organisiert seit über 10 Jahren Fachkonferenzen und Seminare für Fach- und Führungskräfte zu aktuellen Themen der chemischen und pharmazeutischen Industrie und bietet einen hohen Praxisbezug sowie erfahrene Dozenten aus Praxis, Behörden und Wissenschaft. Nutzen Sie diese Plattform zum Networking mit Experten! Übernehmen Sie Ideen als auch strategische Ansätze für Ihre betriebliche Praxis!

Kontaktieren Sie uns

Web chem-academy.com
E-Mail info@chem-academy.com
Post Chem-Academy
Part of b2b-events.net
Bahnhofsplatz 2, D-16321 Bernau bei Berlin

Veranstaltungsort

Dorint · Hotel · Bonn | Essential by Dorint

Berliner Freiheit 2

53111 Bonn

Tel.: +49 228 7269-0

Website: www.dorint.com/bonn

Reservierungen: reservierung.bonn@dorint.com

Übernachtung und Anreise sind nicht in der Teilnahmegebühr enthalten. Bitte nehmen Sie Ihre entsprechenden Buchungen eigenständig vor.

Technische Voraussetzungen

Für unsere Online-Fachtagungen nutzen wir Cisco WebEx (www.webex.com), eine der führenden Anbieter für Online-Meetings.

Alle hilfreichen Informationen zur Installation und Durchführung sowie notwendige Zugangsdaten erhalten Sie etwa eine Woche vor der Veranstaltung via E-Mail von uns.

CLP

Ja, hiermit melde ich mich verbindlich an für:

☐	**Fachtagung** **23. und 24. Oktober 2023**	Early Bird **1.695 €**	Normalpreis **1.995 €**
☐	**Fachtagung Online** **23. und 24. Oktober 2023**	Early Bird **1.595 €**	Normalpreis **1.895 €**

☐ Leider kann ich die Veranstaltung nicht besuchen. Bitte senden Sie mir per E-Mail Informationen zum aktuellen Angebot.

E-Mail

Der Frühbucherrabatt gilt bis zum 23.08.2023. Danach gelten die Normalpreise. **Alle Preise zzgl. MwSt.**

1. Person

Anrede, Titel
Name, Vorname
Position, Abteilung
Telefon
E-Mail

2. Person

Anrede, Titel
Name, Vorname
Position, Abteilung
Telefon
E-Mail

- 400 EUR

Firma
Straße, Nr.
Postfach
PLZ, Ort
Land

Rechnungsdetails

Bestellreferenz
MwSt.-Nr.
Firma
Abteilung
Straße, Nr.
PLZ, Ort
Datum, Unterschrift

Teilnahmebedingungen

1. Geltungsbereich
Diese Allgemeinen Gecshäftsbedingungen regeln das Vertrauensverhältnis zwischen dem Teilnehmer einer Veranstaltung von b2b-events.net und b2b-events.net als Veranstalter. Abweichende Allgemeine Geschäftsbedingungen des Teilnehmers haben keine Gültigkeit.

2. Anmeldung
Jegliche Form der Anmeldung wird schriftlich durch b2b-events.net bestätigt und erlangt hierdurch Rechtsverbindlichkeit. Der Teilnehmer erkennt mit seiner Anmeldung die Teilnahmebedingungen an. Die Veranstaltungsteilnahme setzt die vollständige Bezahlung der Teilnahmegebühr voraus. Diese ist unmittelbar nach Erhalt der Rechnung fällig. Die Teilnahmegebühr versteht sich pro Person und Veranstaltungstermin zzgl. gesetzlicher Umsatzsteuer. Inbegriffen sind Mittagessen, Getränke im Veranstaltungsraum sowie Tagungsunterlagen.

3. Programmänderung
b2b-events.net behält sich vor, Änderungen am Inhalt des Programms sowie Ersatz und Weglassen der angekündigten Referenten vorzunehmen, wenn der Gesamtcharakter der Veranstaltung gewahrt bleibt. Muss eine Veranstaltung aus wichtigem Grund oder aufgrund höherer Gewalt abgesagt oder verschoben werden, so ist b2b-events.net verpflichtet, die zu diesem Zeitpunkt angemeldeten Teilnehmer umgehend zu benachrichtigen. Der Teilnehmer kann in diesem Fall die Rückerstattung der Veranstaltungsgebühr verlangen. Weitere Kosten (z.B. Reise- und Übernachtungskosten) sind von der Erstattung ausgeschlossen, sofern es sich nicht um grob fahrlässiges Verhalten seitens b2b-events.net handelt.

4. Rücktritt
Sollte der Teilnehmer an der Teilnahme verhindert sein, so ist er berechtigt ohne zusätzliche Kosten einen Ersatzteilnehmer zu benennen. Darüber hinaus ist eine vollständige Stornierung bis dreißig Tage vor Beginn der Veranstaltung kostenlos möglich. Die Stornierung bedarf der Schriftform. Bei späterem Rücktritt oder Nichterscheinen wird die gesamte Teilnahmegebühr fällig.

5. Urheberrecht
Alle im Rahmen der Veranstaltungen ausgegebenen Unterlagen sind urheberrechtlich geschützt. Vervielfältigungen und anderweitige Nutzung sind schriftlich durch b2b-events.net zu genehmigen. Sie dürfen Aufnahmegeräte ausschließlich für private Zwecke nutzen. Professionelle Fotografier- und sonstige Aufnahmetechnik ist nicht gestattet. Durch Ihre Teilnahme stimmen Sie zu, dass Sie fotografiert, gefilmt und aufgenommen werden können. Falls nicht anderweitig mit b2b-events.net vereinbart, stimmen Sie zu, dass b2b-events.net und Dritte Bild- und weitere Aufnahmen von Ihnen zur weiteren Verwendung und Veröffentlichung ohne Vergütung verwenden dürfen.

6. Haftung
Alle Veranstaltungen werden sorgfältig recherchiert, aufbereitet und durchgeführt. Sollte es dennoch zu Schadensfällen kommen, so übernimmt der Veranstalter keine Haftung für die Vollständigkeit und inhaltliche Richtigkeit in Bezug auf die Vortragsinhalte und die ausgegebenen Unterlagen. In Fällen unvorhersehbarer Ereignisse oder höherer Gewalt, welche eine Durchführung der Veranstaltung ganz oder teilweise beeinflussen oder verhindern, ist eine Haftung ausgeschlossen.

7. Datenschutz
Überlassene persönliche Daten behandelt der Veranstalter in Übereinstimmung mit den geltenden datenschutzrechtlichen Bestimmungen. Sie werden zum Zwecke der Leistungserbringung

Chem Academy